



## MOMO-01 Papelera 50 l.

Papelera metálica para uso interior de 50 l.



El cuerpo principal fabricado en acero de 1 mm. Incluye 4 deslizadores en su parte inferior para facilitar el desplazamiento de la papelera en las operaciones de mantenimiento.

Cabezal de acero de 1,5 mm con orificio circular de  $\varnothing 150$  mm. Sistema de apertura abatible para facilitar la extracción de la bolsa.

En su interior va colocado un aro porta bolsas extraíble de pletina de acero de 2 mm.

Posibilidad de incorporar vinilo en cada uno de los orificios para indicar los diferentes tipos de residuos.

Acabado pintado en epoxi calidad arquitectural, de alta resistencia a la corrosión.

**Medida:** 280 x 220 x 869 mm.

**Capacidad:** 50 Litros

### **Mantenimiento Funcional:**

No requiere mantenimiento funcional. Limpieza recomendada con producto neutro y trapo húmedo.

### **Resistencia al fuego:**

Por las características de sus materiales totalmente metálicos, el contenedor se puede clasificar como V0.





## MOMO-01 Papelera 50 l.

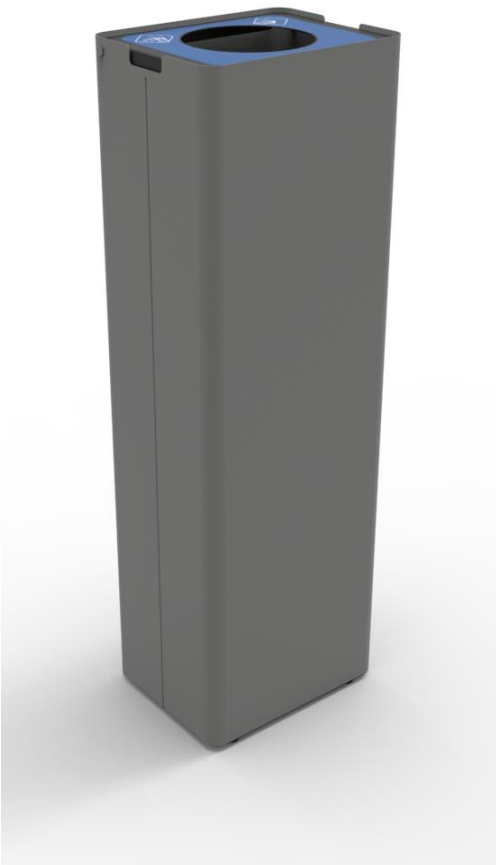



# MOMO-01 Papelera 50 l.

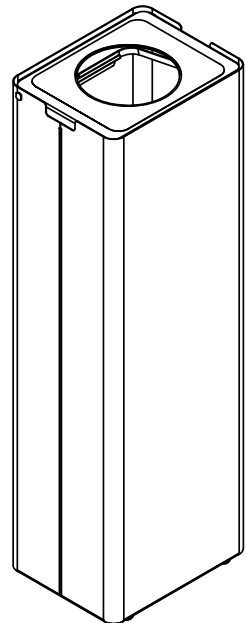
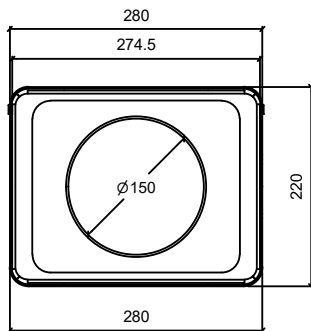
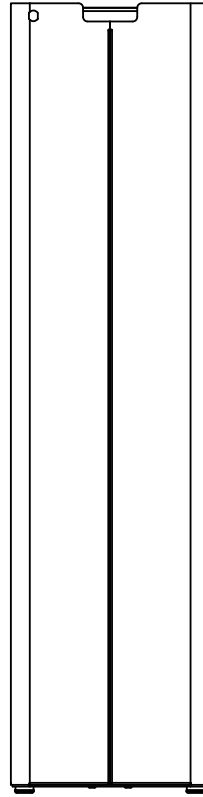
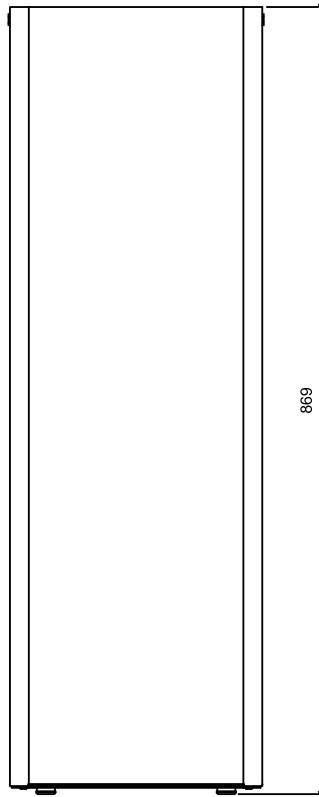



## MOMO-02 Papelera 2 residuos 90 l.

Papelera metálica de gran capacidad para uso interior, que permite la recogida selectiva de 2 residuos (45 + 45 l.)

El cuerpo principal fabricado en acero de 1 mm está reforzado interiormente con un eje soldado de  $\varnothing 12$ . Incluye 4 deslizadores en su parte inferior para facilitar el desplazamiento de la papelera en las operaciones de mantenimiento.

Cabezal doble de acero de 1,5 mm con orificios circulares de  $\varnothing 150$  mm. Sistema de apertura abatible para facilitar la extracción de las bolsas.

En su interior van colocados dos aros porta bolsas independientes extraíbles de pletina de acero de 2 mm.

Posibilidad de incorporar vinilos en cada una de los orificios para indicar los diferentes tipos de residuos.

Acabado pintado en epoxi calidad arquitectural, de alta resistencia a la corrosión.

**Medida:** 500 x 220 x 869 mm.

**Capacidad:** 90 Litros (45+45 l.)

**Mantenimiento Funcional:**

No requiere mantenimiento funcional. Limpieza recomendada con producto neutro y trapo húmedo.

**Resistencia al fuego:**

Por las características de sus materiales totalmente metálicos, el contenedor se puede clasificar como V0.





## MOMO-02 Papelera 2 residuos 90 l.

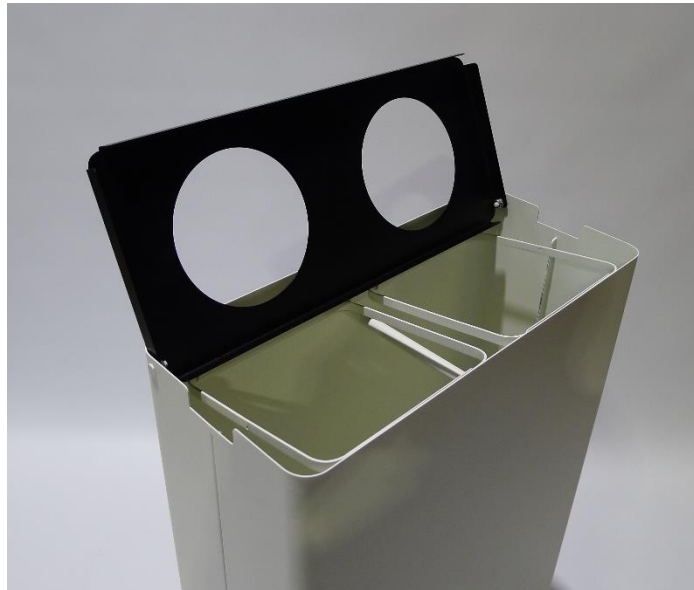



# MOMO-02 Papelera 2 residuos 90 l.

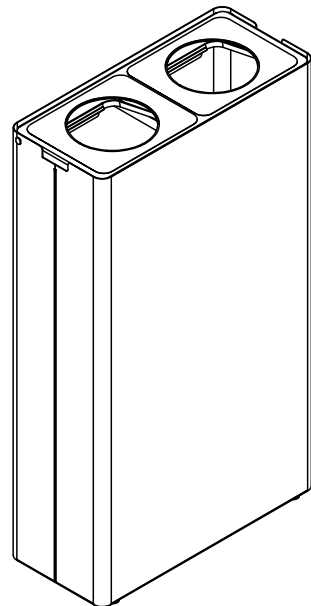
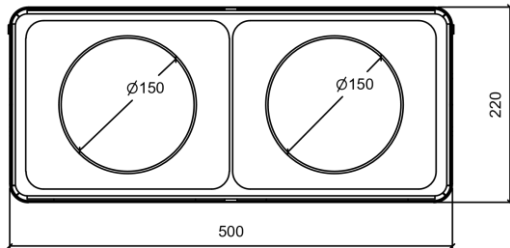
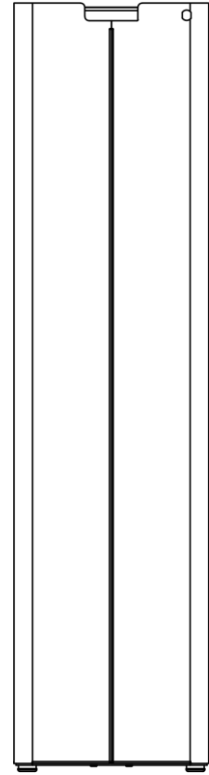
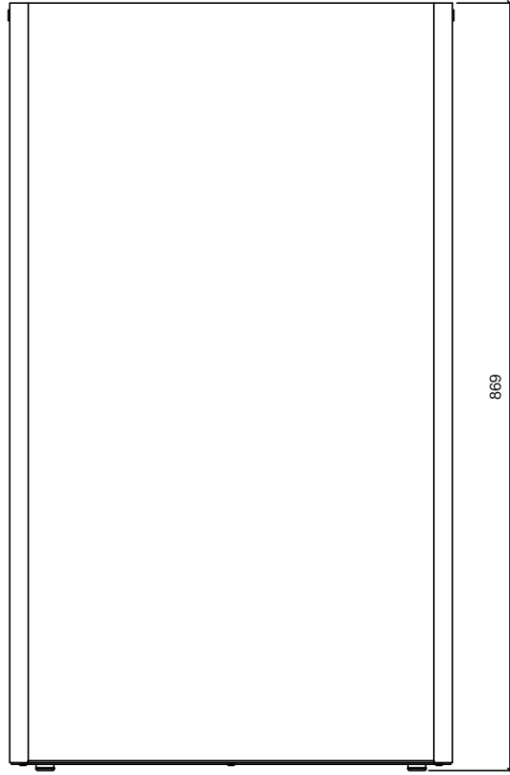



## MOMO-03 Papelera 3 residuos 135 l.



Papelera metálica de gran capacidad para uso interior, que permite la recogida selectiva de 3 residuos (45+45+45 l.)

El cuerpo principal fabricado en acero de 1 mm está reforzado interiormente con dos ejes soldados de  $\varnothing 12$ . Incluye 4 deslizadores en su parte inferior para facilitar el desplazamiento de la papelera en las operaciones de mantenimiento.

Cabezal triple de acero de 1,5 mm con orificios circulares de  $\varnothing 150$  mm. Sistema de apertura abatible para facilitar la extracción de las bolsas.

En su interior van colocados tres aros porta bolsas independientes extraíbles de pletina de acero de 2 mm.

Posibilidad de incorporar vinilos en cada una de los orificios para indicar los diferentes tipos de residuos.

Acabado pintado en epoxi calidad arquitectural, de alta resistencia a la corrosión.



**Medida:** 750 x 220 x 869 mm.

**Capacidad:** 135 Litros (45+45+45 l.)

### **Mantenimiento Funcional:**

No requiere mantenimiento funcional. Limpieza recomendada con producto neutro y trapo húmedo.

### **Resistencia al fuego:**

Por las características de sus materiales totalmente metálicos, el contenedor se puede clasificar como V0.



## MOMO-03 Papelera 3 residuos 135 l.

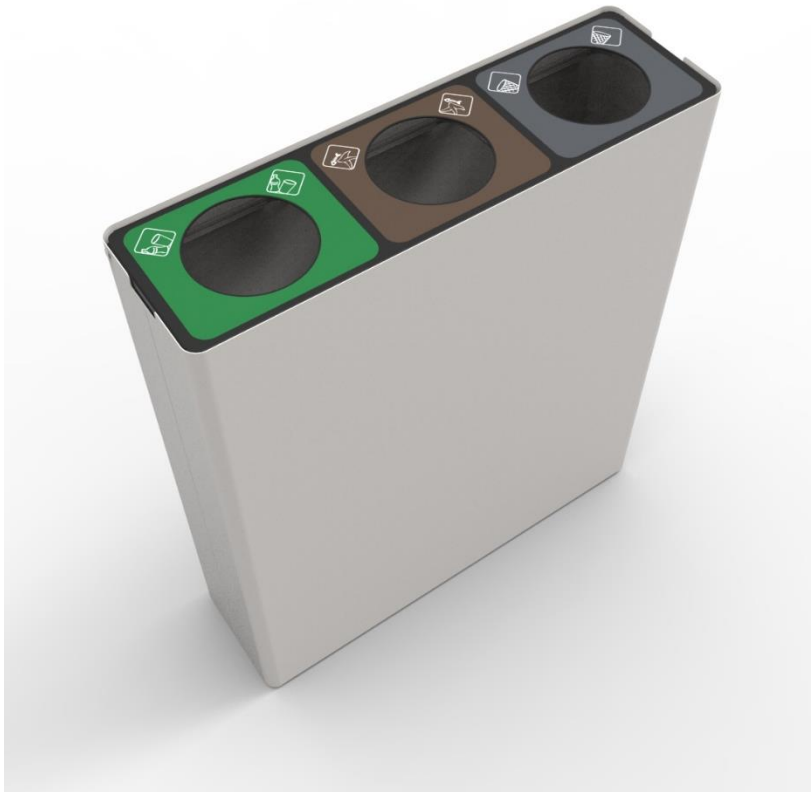





# MOMO-03 Papelera 3 residuos 135 l.

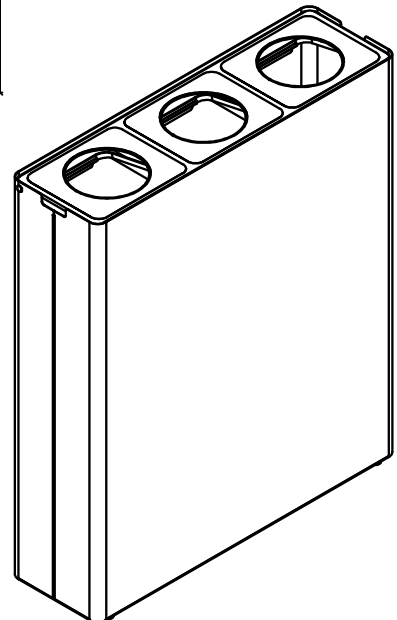
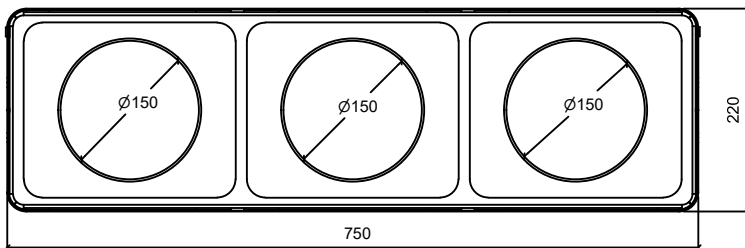
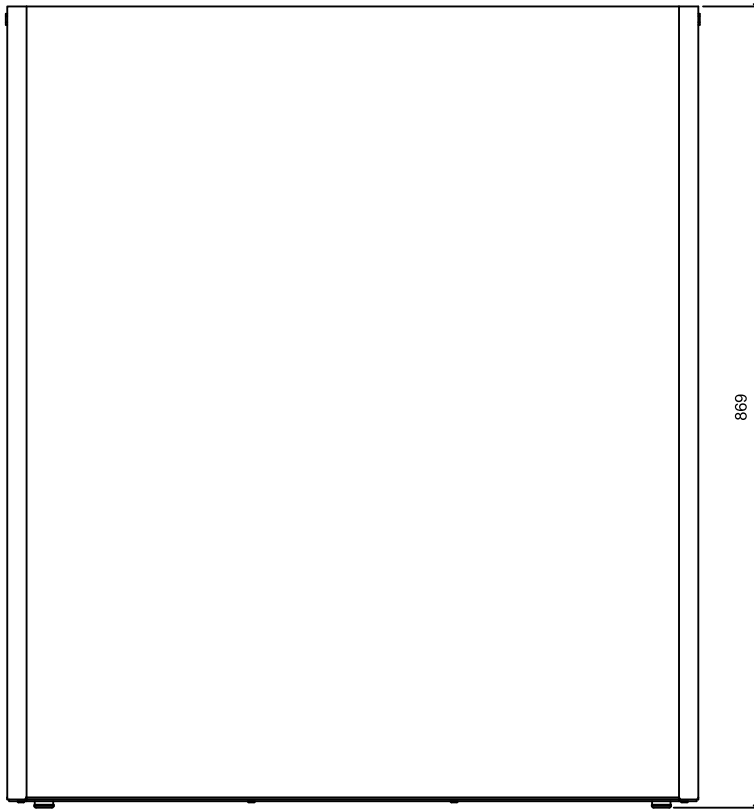



Pol. Ind. Les Guixeres  
Plàstic, 14  
08915 - Badalona  
T +34 933 950 905



[www.unnom.es](http://www.unnom.es)